

入院時必需品
レンタルシステム

ケア・サポート

CSセット®のご案内

院内の感染対策とより手厚い看護を行うために
CSセットを導入しています

CSセットとは？

入院の際に必要な衣類・タオル類・日用品を
日額定額制のレンタルでご利用いただけるサービスです



ご利用のメリット

入院準備のお手間が軽減されます

衣類・タオル類は全てお洗濯付きです

日用品の補充のお手間が省けます

※本資料に掲載されている写真は全てイメージであり、実際の商品とは細部が異なる場合がございます

CSプランメニュー表

衣類・タオル類の交換は、入浴の際などの定期交換が基本です
 その他、必要な場合は病院職員までお申し出ください

● Aプラン

462.00円 (税込) × 契約日数

(税抜：420円)



【衣類】

- ・甚平 (S/M/L/LL)
- ・浴衣 (S/M/L/LL)
- ・介護ねまき (M/L)
- ・リハビリウェア (S/M/L/LL)



【タオル類】

- ・バスタオル
- ・フェイスタオル

● Bプラン

314.60円 (税込) × 契約日数

(税抜：286円)



【タオル類】

- ・バスタオル
- ・フェイスタオル

※下着類はご持参ください

● サービス品

AまたはBプランをご利用の方は、
 必要に応じて下記のサービス品をお使いいただけます



- | | | |
|---------|------------|---------|
| ・蓋付きコップ | ・ストローコップ | ・歯ブラシ |
| ・ストロー | ・BOXティッシュ | ・歯磨き粉 |
| ・吸い飲み | ・ウェットティッシュ | ・入歯洗浄剤 |
| ・スリッパ | ・食事用エプロン | ・入歯ケース |
| ・ヘアブラシ | ・T字カミソリ | ・口腔スポンジ |
| ・保湿剤 | ・紙おしぼり | ・口腔ブラシ |
| ・浴用タオル | ・割り箸 | ・口腔ジェル |
| ・フォーク | ・スプーン | ・舌ブラシ |
| ・イヤホン | | |

※リンスインシャンプー、ボディソープ、ドライシャンプーは浴室に備え付けがございます

● 短期入院パック

733.70円 (税込) / 2日間 (1泊2日入院の方専用)

(税抜：667円)

【衣類】

- ・甚平 (S/M/L/LL)

【タオル類】

- ・フェイスタオル

【日用品類】

- ・歯ブラシセット
- ・蓋付きコップ
- ・BOXティッシュ
- ・スリッパ
- ・割り箸

オプションのみのご利用はできません
AまたはBプランと合わせてお申込みください

● オプション① (介護シューズ) 1,100.00円 (税込) / 売り切り

S (21.0~22.0cm) M (22.5~23.5cm)
L (24.0~25.0cm) LL (25.5~26.5cm)

(税抜: 1000円)

● オプション② (T字帯) 231.00円 (税込) / 売り切り

(税抜: 210円)

● オプション③ (腹帯) 733.70円 (税込) / 売り切り

(税抜: 667円)

おむつプランメニュー表

病院職員の意見を参考にお選びください

● おむつプラン 561.00円 (税込) × 契約日数

(税抜: 510円)



・紙おむつを着用される方向け

※おむつプランは条件により医療費控除の対象となります ※詳細は税務署にご確認ください

ご利用上の注意点

- 開始日から終了日までの全日数分の料金が発生いたします
- 配布の有無・使用枚数に関わらず、日額定額制です
- 退院日も請求に含まれます

お申込み方法

ご希望のプランをお選びの上、CSセット申込書へ
名前、性別、生年月日、住所、電話番号、プラン名、開始日を
記入し、病院職員までご提出ください

※お支払い方法、お問合せにつきましては、裏面をご覧ください

料金のお支払い方法

●支払方法1 郵送する請求書でのお支払い

コンビニエンスストア・郵便局 または 各種電子決済にてお支払いください

※請求書でお支払いの場合は、請求書発行手数料110円/通（税込）が加算されます

【請求書見本】

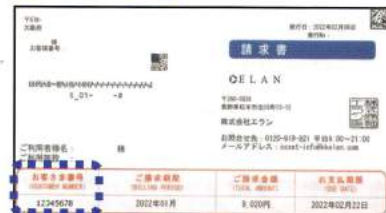

●支払方法2 クレジットカードでのお支払い

- ①郵送で到着した請求書にてお客様番号をご確認ください
- ②右記二次元コードを読み取り、ご利用者向けポータルページの「入院セット利用料金照会はこちら」からクレジットカード情報をご登録ください



●支払方法3 口座振替によるお支払い

病院職員にお申し出ください。口座登録までに約1ヵ月ほどお時間がかかりますので、登録完了までは請求書にてお支払いください

お支払いの注意点

- 株式会社エランより請求書が郵送されます
- 入院費とは別のお支払いです
- 請求書は利用終了から2週間程度で送付いたします
- ※ 利用期間が月を跨ぐ場合は利用月ごとに送付することがあります

お問合せ窓口

0120-919-821

【受付時間 9:00~21:00】（土・日・祝・年末年始・当社休業日除く）



株式会社エラン

松本本社：長野県松本市出川町15-12

支店一覧

〔札幌／青森／秋田／盛岡／仙台／さいたま／千葉
東京／相模原／新潟／金沢／静岡／名古屋
大阪／岡山／広島／四国／福岡／南九州／沖縄〕

- ・お問合せの際は請求書か申込書の控えをお手元にご用意いただくとスムーズです
 - ・ご連絡の際は、ご利用されている病院名をお知らせください
 - ・LINE公式アカウント・チャットでもCSセットのお問合せができます（24時間自動応答）
- ※ご利用にはLINEアプリのインストールが必要です

LINEのお友達登録方法

- ・LINE検索で「エラン」で検索
- お友達登録ができること
- ・お申込み、お支払い状況の確認
- ・お得な情報を受信できる



エランのお客様にお得な情報サイト

- ・入退院のお困りごと相談ができる
- ・入退院の便利なサービスが利用できる

▶ <https://www.kkelan.co.jp/>

